Residenz-Wohnungen

park-hotel am rhein
im Parkresort Rheinfelden ★★★★

Unser Angebot

Ihr neues Zuhause bietet Ihnen viel Komfort und Extras – alles inklusive

- Wohnungsmiete einschliesslich Kellerabteil
- Nebenkosten wie Heizung, Warmwasser, Elektrisch und Kehrichtabfuhr
- 24 Stunden Notruf-Bereitschaftsdienst
- Benützung der Einrichtungen (Internet, Bibliothek usw.) und der Parkanlage des Park-Hotels am Rhein
- Wöchentliche Wohnungsreinigung einschliesslich Wäschewechsel
- Freier Eintritt in die Wellness-Welt sole uno
- Fitnessraum und Tennisplatz stehen zu Ihrer freien Verfügung
- Teilnahme an ausgewählten Anlässen des Hauses
- Réceptions- und Portierdienste im Haus
- Aussenparkplatz

Zusätzliche Angebote sind gegen Aufpreis erhältlich:

- Frühstück: CHF 450.00 pro Person / Monat
- Halbpension (Frühstück und wahlweise Mittagessen oder Abendessen mit zwei verschiedenen Menus, auch Schon- oder Diätkost möglich): CHF 1'650.00 pro Person / Monat
- Vollpension: CHF 2'400.00 pro Person / Monat
- Zimmerservice: CHF 150.00 pro Monat / Mahlzeit
- Garagenplatz: CHF 162.00 pro Monat
- Medizinische und pflegerische Dienstleistungen

Haben wir Ihr Interesse geweckt?

Auf den folgenden Seiten finden Sie unsere aktuell verfügbaren Residenz-Wohnungen. Die Individualität der einzelnen Appartements und die flexiblen Gestaltungsmöglichkeiten erschliessen sich am besten im Rahmen einer Besichtigung.

Zögern Sie nicht, mit uns Kontakt aufzunehmen. Wir freuen uns, Ihnen unsere Residenz-Wohnungen am Rhein vorzustellen, Sie zu beraten und Ihre individuellen Fragen zu beantworten. Wir freuen uns auf Ihren Anruf unter Telefon 061 836 66 33.

Am richtigen Ort wohnen im Park am Rhein

Rheinfelden – Historie gepaart mit Flair

Die älteste Zähringerstadt der Schweiz, am höchsten Punkt des schiffbaren Rheins gelegen – von einem milden, nebelarmen Klima verwöhnt – hat ihren Bewohnern und Gästen allerlei zu bieten. Der mittelalterliche Stadtkern mit den verwinkelten Gassen, die mit Fresken verzierten Fassaden, Torbögen und Türmchen zeugen von Rheinfeldens reicher Vergangenheit. Zahlreiche Geschäfte, kleine Boutiquen, Restaurants und Cafés sorgen für Lebendigkeit und Charme.

Freizeitwert und Kulturangebot lassen in Rheinfelden kaum Wünsche offen: Von Musik und Theater über traditionelles Kunsthandwerk, Manufakturen und Museen bis hin zu einem bunten Veranstaltungskalender mit Märkten und Festen.

Anerkennend als «Rehabilitationshauptstadt der Schweiz» bezeichnet ist Rheinfelden über die Kantonsgrenzen hinaus bekannt für seine medizinische Kompetenz. Durch die ausgezeichnete Verkehrslage ist Rheinfelden mit Auto und Zug, ja sogar mit dem Schiff ab Basel, einfach und schnell erreichbar. Ein kurzer Spaziergang führt von der autofreien Innenstadt durch den herrlichen Park ins Parkresort. Auch der Stadtbus macht hier einen Halt.

Ort für Gesundheit – Zeit für Erholung

Mitten im prächtigen Park mit herrlichen alten Bäumen, direkt am Ufer des Rheins, liegt das Parkresort. Hier erwarten Sie moderne Diagnostik- und Therapieeinrichtungen mit einem kompetenten Team von Fachärzten, Therapeuten und Pflegepersonal, eine grosszügige Bäder- und Saunalandschaft und zahlreiche Angebote für Beauty und Fitness. Im Park-Hotel am Rhein, einem traditionsreichen Vier-Sterne-Haus, lassen gastlicher Komfort und eine ruhige, entspannte Atmosphäre den Alltag vergessen. Profitieren Sie von einer Infrastruktur, die Ihnen das gute Gefühl gibt, am richtigen Ort zu sein.

Fühlen Sie sich zu Hause

Helligkeit und Individualität sind die Vorzüge der grosszügigen, behindertengerechten Residenz-Wohnungen. Ihr neues Zuhause richten Sie mit Ihren Möbeln nach Ihren Vorstellungen ein. Spezielle Wünsche können nach Rücksprache berücksichtigt werden. Es ist uns wichtig, dass Sie Ihre täglichen Gewohnheiten bei uns weiterleben können.

Geselligkeit in der Gemeinschaft oder gepflegte Ruhe finden Sie bei uns, wann immer Sie wollen – ob Sie sich mit einem Buch aus der Bibliothek in den Park zurückziehen, an unseren Gesprächsrunden und Ausflügen Neues erfahren oder einfach bei einem guten Glas Wein an der Hotelbar eine angeregte Unterhaltung pflegen. Halten Sie sich fit beim wöchentlich angebotenen Gymnastikprogramm und Gedächtnistraining oder in unserem Fitnessraum. Möchten Sie nicht mehr selbst in Ihrer Küche stehen, verwöhnen wir Sie gerne in einem unserer vier Restaurants. Sollten Sie einmal auf Hilfe und Pflege angewiesen sein, steht Ihnen unsere, von der Krankenkasse anerkannte, hausinterne Inhouse-Spitex-Organisation zur Verfügung.

Sie entscheiden, ob Ihr Herz für den Charme des geschichtsträchtigen Stammhauses aus dem Jahre 1882 schlägt oder ob Sie die Vorzüge des modernen, lichtdurchfluteten Anbaus aus dem Jahr 2008 überzeugen. Während Sie im Stammhaus individuelle Grundrisse in den behaglichen 2½ Zimmer-Wohnungen erwarten, besticht der Anbau mit seinen 2½-, 3½- und 4½-Zimmerwohnungen durch offene, grosszügige Raumführung und modernes Design.

Park-Hotel am Rhein AG Roberstenstrasse 31 CH-4310 Rheinfelden
T +41 61 836 66 33 F +41 61 836 66 34 park-hotel@parkresort.ch www.park-hotel.ch

park-hotel am rhein
im Parkresort Rheinfelden ★★★★

3½-Zimmer Residenz-Wohnung (156)

Beschreibung:

- im Anbau zur Rheinseite
- Wohnfläche ca. 106 m²
- Balkonfläche ca. 15 m²
- Küche mit Geschirrspüler, Glaskeramikherd
- Waschmaschine, Tumbler
- Bodenheizung
- beheizter Wintergarten
- 2 Badezimmer mit Dusche/WC
- rollstuhlgängig
- Kellerabteil

Preis:

- Mietzins CHF 6'950.00 bei einer Belegung mit einer oder zwei Personen pro Monat
- Mietvorauszahlung oder Depot nach persönlicher Absprache

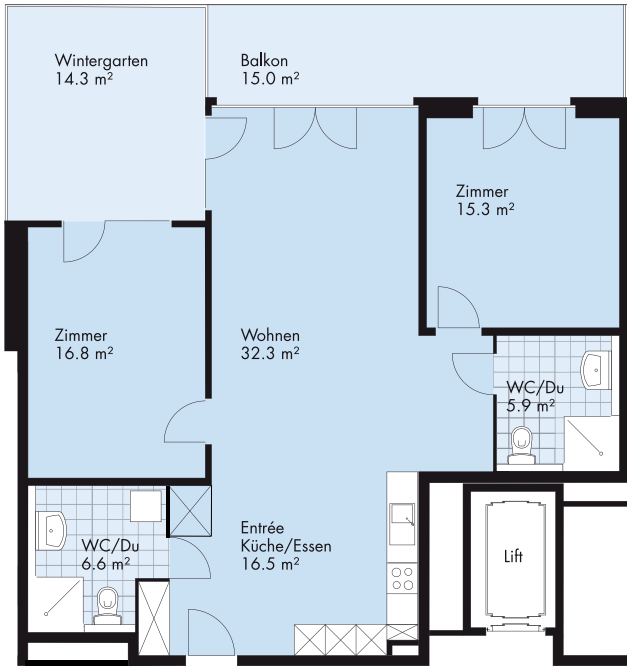

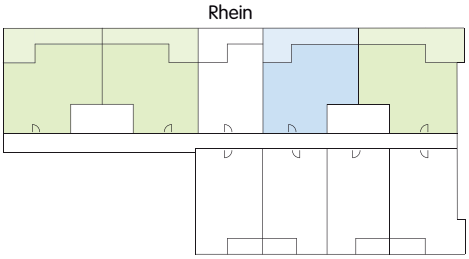

Park-Hotel am Rhein AG Roberstenstrasse 31 CH-4310 Rheinfelden
T +41 61 836 66 33 F +41 61 836 66 34 park-hotel@parkresort.ch www.park-hotel.ch

park-hotel am rhein
im Parkresort Rheinfelden ★★★★

2½-Zimmer Residenz-Wohnung (211)

Beschreibung:

- im Stammhaus zur Parkseite, 2. OG
- Wohnfläche ca. 54,3 m²
- Balkonfläche ca. 7.2 m²
- Küche mit Geschirrspüler, Glaskeramikherd
- Bodenheizung
- Badezimmer mit Dusche/WC
- rollstuhlgängig
- Kellerabteil

Preis:

- Mietzins CHF 5'000.00
  bei einer Belegung mit einer
  oder zwei Personen pro Monat
- Depot: 3 Monatsmieten

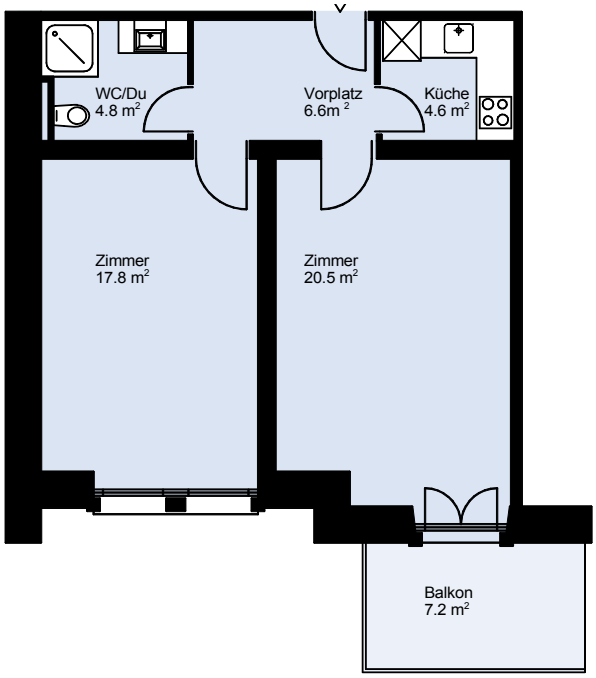

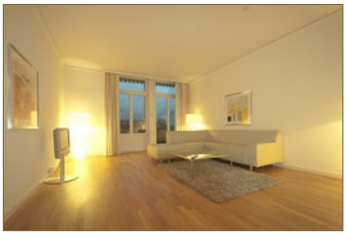

Park-Hotel am Rhein AG Roberstenstrasse 31 CH-4310 Rheinfelden
T +41 61 836 66 33 F +41 61 836 66 34 park-hotel@parkresort.ch www.park-hotel.ch

park-hotel am rhein
im Parkresort Rheinfelden ★★★★

2½-Zimmer Residenz-Wohnung (251)

Beschreibung:

- im Anbau zur Parkseite
- Wohnfläche ca. 83 m²
- Balkonfläche ca. 7.5 m²
- Küche mit Geschirrspüler, Glaskeramikherd
- Waschmaschine, Tumbler
- Bodenheizung
- beheizter Wintergarten
- 1 Badezimmer mit Dusche/WC
- rollstuhlgängig
- Kellerabteil

Preis:

- Mietzins CHF 5'700.00 bei einer Belegung mit einer oder zwei Personen pro Monat
- Mietvorauszahlung oder Depot nach persönlicher Absprache

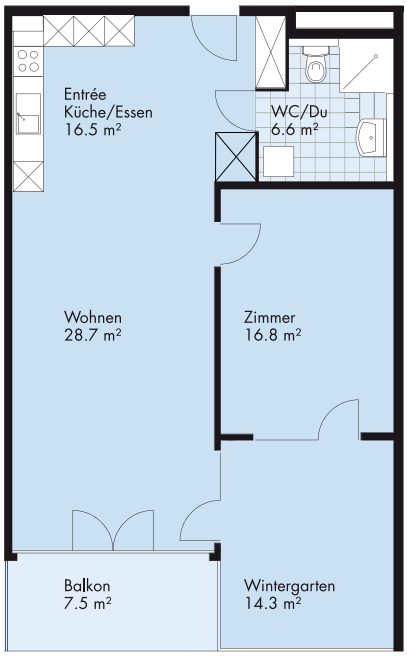

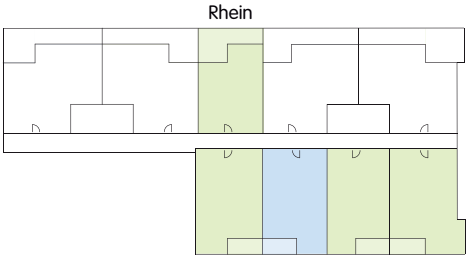

Park-Hotel am Rhein AG Roberstenstrasse 31 CH-4310 Rheinfelden
T +41 61 836 66 33 F +41 61 836 66 34 park-hotel@parkresort.ch www.park-hotel.ch

park-hotel am rhein
im Parkresort Rheinfelden ★★★★

2½-Zimmer Residenz-Wohnung (253)

Beschreibung:

- im Anbau zur Parkseite
- Wohnfläche ca. 86 m²
- Balkonfläche ca. 7.5 m²
- Küche mit Geschirrspüler, Glaskeramikherd
- Waschmaschine, Tumbler
- Bodenheizung
- beheizter Wintergarten
- 1 Badezimmer mit Dusche/WC
- rollstuhlgängig
- Kellerabteil

Preis:

- Mietzins CHF 6'300.00 bei einer Belegung mit einer oder zwei Personen pro Monat
- Mietvorauszahlung oder Depot nach persönlicher Absprache

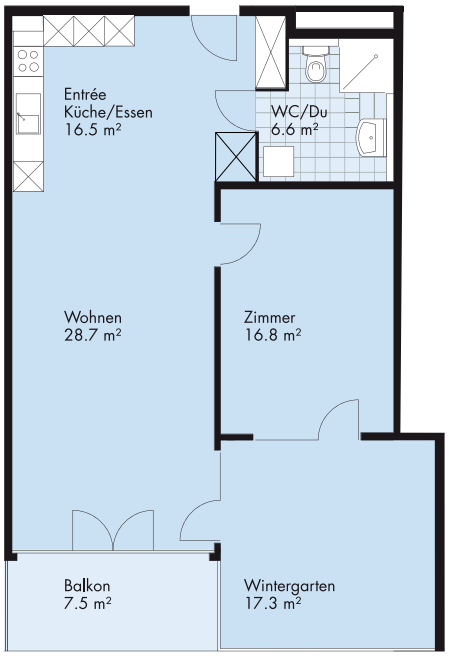

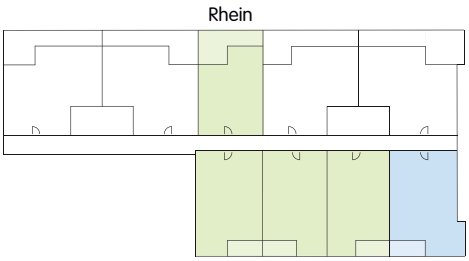

Park-Hotel am Rhein AG Roberstenstrasse 31 CH-4310 Rheinfelden
T +41 61 836 66 33 F +41 61 836 66 34 park-hotel@parkresort.ch www.park-hotel.ch

park-hotel am rhein
im Parkresort Rheinfelden ★★★★

2½-Zimmer Residenz-Wohnung (257)

Beschreibung:

- im Anbau zur Rheinseite
- Wohnfläche ca. 83 m²
- Balkonfläche ca. 7.5 m²
- Küche mit Geschirrspüler, Glaskeramikherd
- Waschmaschine, Tumbler
- Bodenheizung
- beheizter Wintergarten
- 1 Badezimmer mit Dusche/WC
- rollstuhlgängig
- Kellerabteil

Preis:

- Mietzins CHF 5'800.00 bei einer Belegung mit einer oder zwei Personen pro Monat
- Mietvorauszahlung oder Depot nach persönlicher Absprache

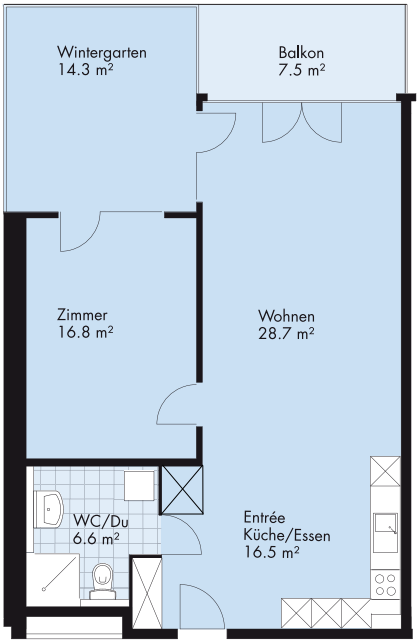

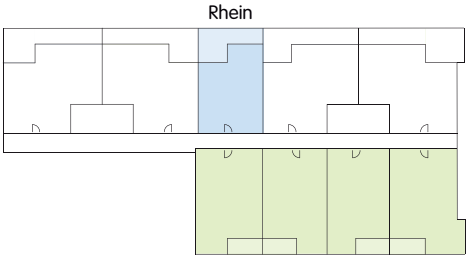

Park-Hotel am Rhein AG Roberstenstrasse 31 CH-4310 Rheinfelden
T +41 61 836 66 33 F +41 61 836 66 34 park-hotel@parkresort.ch www.park-hotel.ch

park-hotel am rhein
im Parkresort Rheinfelden ★★★★

2½-Zimmer Residenz-Wohnung (405)

Beschreibung:

- im Stammhaus zur Parkseite, Dachgeschoss
- Wohnfläche ca. 70,1 m²
- Balkonfläche ca. 5 m²
- Küche mit Geschirrspüler, Glaskeramikherd
- Bodenheizung
- Badezimmer mit Dusche / WC
- rollstuhlgängig
- Kellerabteil

Preis:

- Mietzins CHF 5'400.00
  bei einer Belegung mit einer
  oder zwei Personen pro Monat
- Depot: 3 Monatsmieten

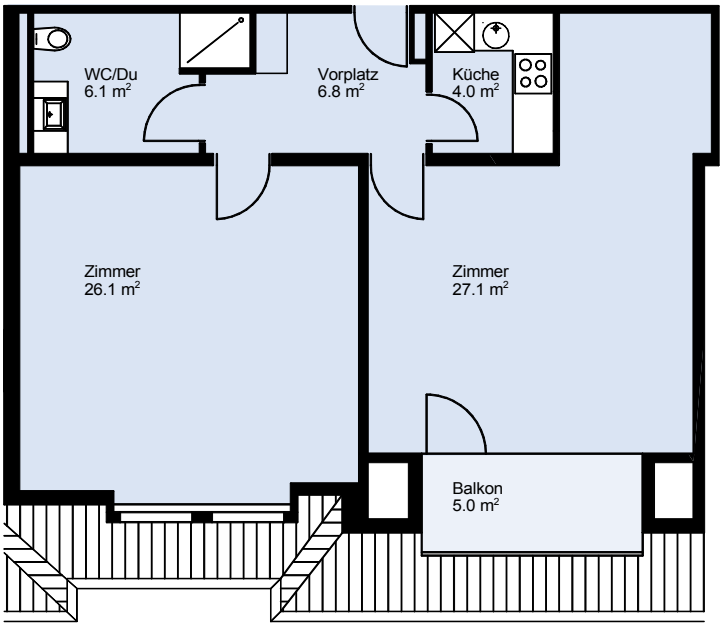

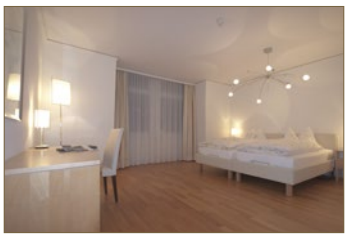

Rhein

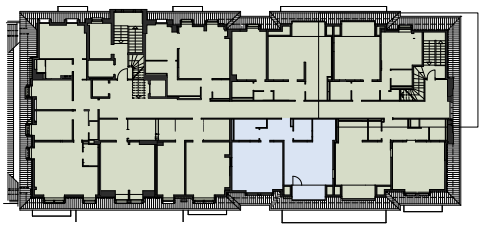

Park-Hotel am Rhein AG Roberstenstrasse 31 CH-4310 Rheinfelden
T +41 61 836 66 33 F +41 61 836 66 34 park-hotel@parkresort.ch www.park-hotel.ch

park-hotel am rhein
im Parkresort Rheinfelden ★★★★

Anfahrt

Anreise mit dem Auto

Ab Autobahnausfahrt Rheinfelden Ost (A3), von den Hauptstrassen aus den Richtungen Kaiseraugst und Möhlin immer den braunen Hinweisschildern «Park-Hotel am Rhein» folgen.

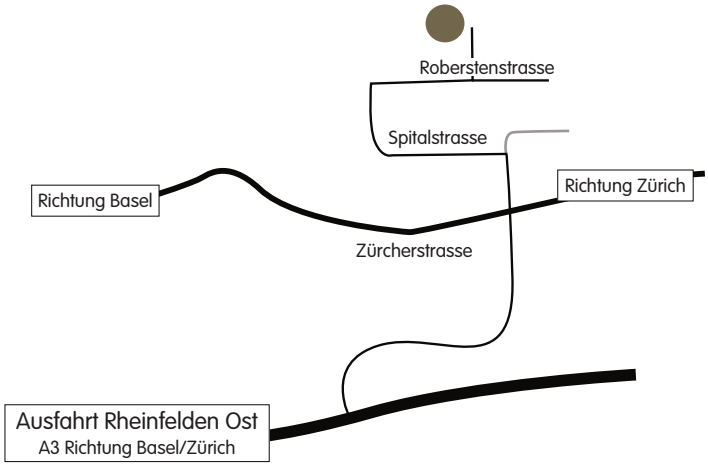

Anreise mit dem öffentlichen Verkehr

Rheinfelden liegt an der SBB-Strecke Basel-Zürich. Ab Bahnhof mit dem Stadtbus Nr. 86 bis Station «Parkresort» oder ein kurzer Fussmarsch von ca. 15 Minuten.

Parkmöglichkeiten

Als Gast im Park-Hotel am Rhein stehen Ihnen ungedeckte Parkplätze direkt am Rhein gratis zur Verfügung. Sie können Ihr Fahrzeug während Ihres Aufenthaltes auch im Parkhaus zum Tagespreis von CHF 15.00 unterstellen.

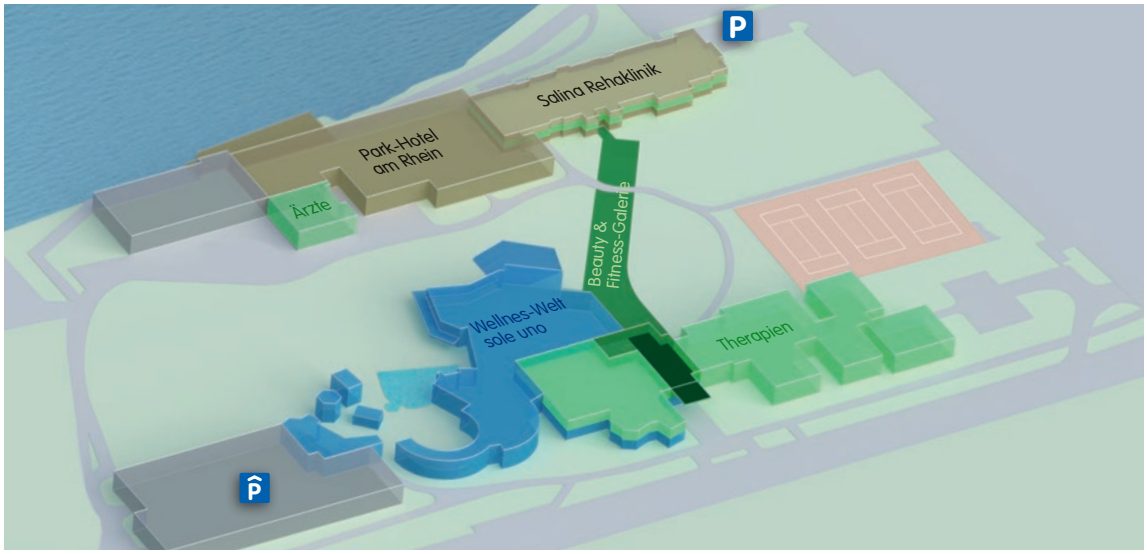

Lageplan Parkresort: parkresort.ch/lageplan
Onlinefahrplan: fahrplan.sbb.ch

Park-Hotel am Rhein AG Roberstenstrasse 31 CH-4310 Rheinfelden
T +41 61 836 66 33 F +41 61 836 66 34 park-hotel@parkresort.ch www.park-hotel.ch

park-hotel am rhein
im Parkresort Rheinfelden ★★★★